

1

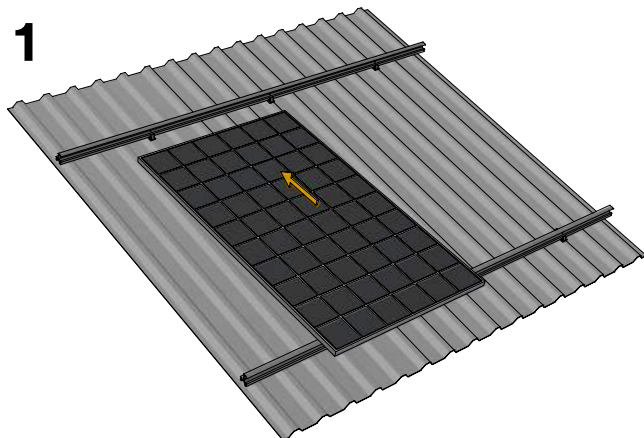

2

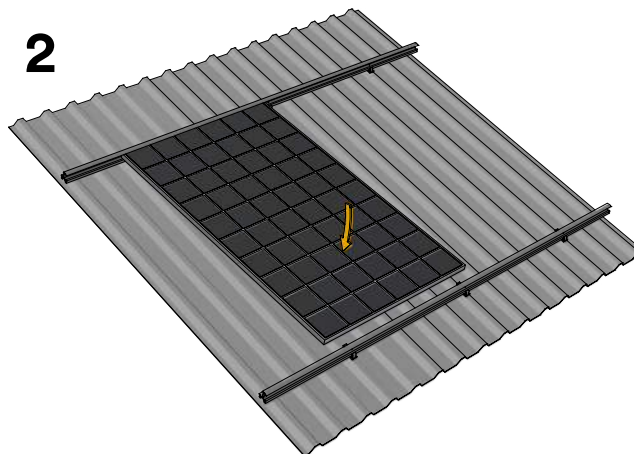

3

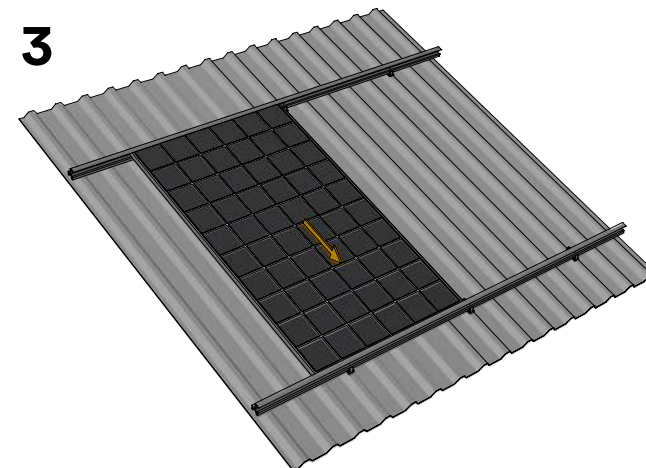

Handleiding EPDM Panel Securing

In deze handleiding laten we de installatiewijze zien van de Panel Securing, een rubberen zekering. De plaatsing van de Panel Securing is enkel nodig wanneer de zonnepanelen in een hoek van minder dan 12 graden worden geplaatst. Installeer de Panel Securing aan de bovenzijde, tussen de zonnepanelen. Na plaatsing kan het volgende zonnepaneel direct worden ingeschoven en geïnstalleerd.

Het artikelnummer van de Panel Securing is 34047.

